

2002

Bu kararın verildiği süreçte hazırlanmakta olan Nemrut Dağı Milli Parkı Uzun Devreli Gelişme Planı (NDMP-UDGP) plan hükümleri ile birlikte tamamlanarak, 2002 yılında AKTVKK'na sunulur ve kurulun **21.11.2002 gün ve 4966** sayılı kararı ile uygun bulunur. Söz konusu karar aşağıda verilmiştir:

“Adıyaman ve Malatya ili Nemrut Dağı Milli Parkı Uzun Devreli Gelişme Planı'na ilişkin Kültür ve Tabiat Varlıklarını Koruma Genel Müdürlüğü'nün 11.11.2002 gün ve B.16.0.KTV.0.65.00.02/721/12998 sayılı yazısı, Ormna Bakanlığı Milli Parklar ve Av-Yaban Hayatı Genel Müdürlüğü Milli Parklar Dairesi başkanlığının 22.10.2002 gün ve 573-4289 sayılı yazısı, Kurulun 11.12.2001 gün ve 4505 sayılı kararı, Koruma Kurulu Müdürlüğü uzmanlarınca hazırlanan 20.11.2002 tarihli dosya raporu okunarak, konunun işlem dosyası okunmuş ve yapılan görüşmeler sonunda; Adıyaman ve Malatya ili Nemrut Dağı Milli Parkı Uzun Devreli Gelişme Planı'na ilişkin karar eki Nemrut Dağı Mili Parkı Uzun Devreli Gelişme Planı (1/25.000) ölçekli ve plan hükümlerinin uygun olduğuna...” (AKTVKK'nun 21.11.2002 gün ve 4966 sayılı karar).

1/25.000 ölçekli NDMP-UDGPde, 2001 yılında belirlenen *1.Derece Sit Alanı* sınırı aynen gösterilmiş, sit alanının çevresinde oldukça büyük bir alan ise 2873 sayılı Milli Parklar Kanunu'na uygun olarak *1. Derece Hassas Bölge* olarak tanımlanmıştır (Şekil 1).

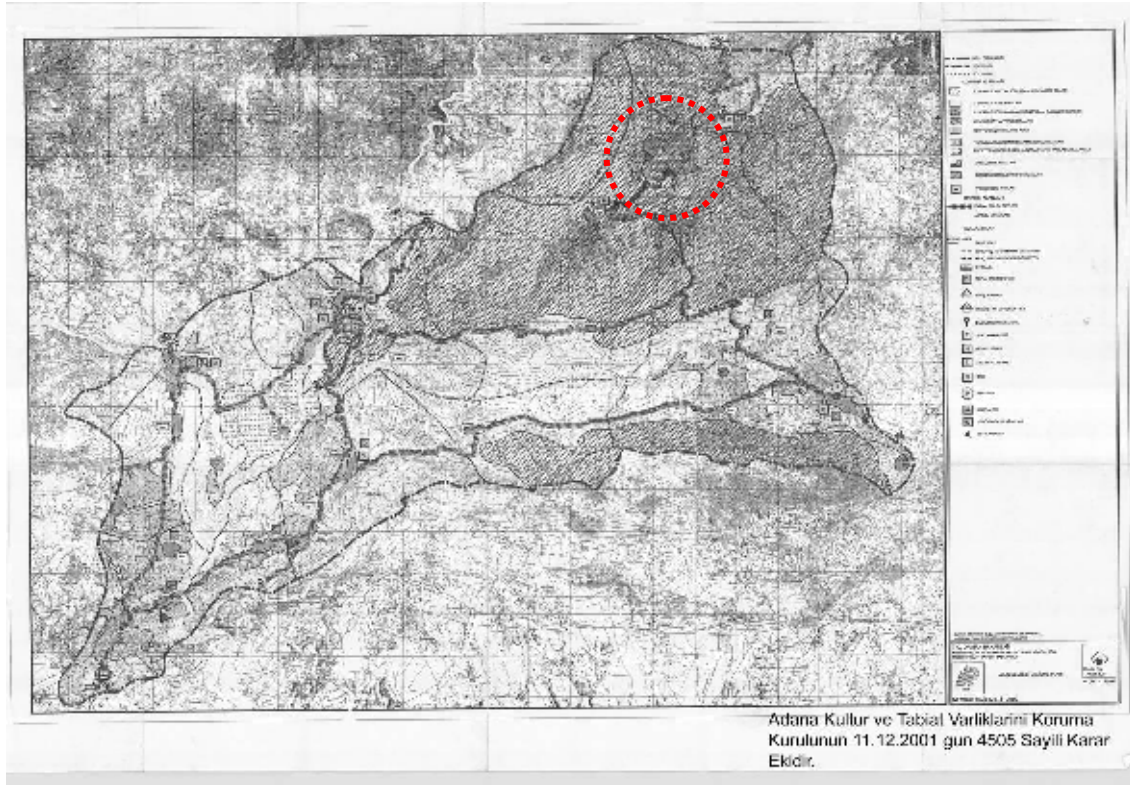

Şekil 1. Nemrut Dağı Milli Parkı - Uzun Devreli Gelişme Planı (NDMP-UDGP), 2002, (Kültür ve Turizm Bakanlığı'ndan temin edilen Siyah-Beyaz Plan kopyası)

NDMP-UDGP'de, 1/25.000 ölçekli "bu plandan uygulama yapılamayacağı, uygulama için Nazım Plan ve İmar Planı'nın hazırlanması gerektiği" ibaresi yer alır. Dolayısı ile teknik açıdan 1/25.000 ölçekli bu plandaki "2000m kotu esas alınarak" 1.Derece Sit Alanı'nın kesin sınırlarının belirlenmesi için bölgeye ilişkin 1/5000 ve 1/1000 ölçekli haritaların temin edilmesi gereklidir.

Bu gereksinime koşul olarak Kültür ve Turizm Bakanlığı, sit sınırlarının kesin olarak işlenmesi ve Nemrut'a ilişkin plan ve projelerin hazırlanması için TC Başbakanlık GAP İdaresi Başkanlığı'ndan bölgenin 1/5000 ve 1/1000 ölçekli haritalarını hazırlatılmasını talep eder. Gap İdaresi'de bu talebe uygun olarak, ihale yaparak Nemrut Dağı tümülüsü ve yakın çevresinin haritalarını yaptırmıştır.

Söz konusu haritalar tamamlanarak Nisan 2007'de Kültür ve Turizm Bakanlığı'na teslim edilmiş olup Nisan 2007'de Nemrut Dağı Tümülüsü 1/200 ölçekli Çevre Düzenleme Avan Projesi'nin hazırlanmasında kullanılmak üzere ODTÜ tarafından Kültür ve Turizm Bakanlığı'ndan teslim alınmıştır. Hazırlanan proje kapsamında mevzuata uygun olarak 1/5000 ölçeli Nazım Plan ile birlikte 1/1000 ölçekli Uygulama İmar Planı'da tamamlanmıştır.

Bu süreçte Harita Genel Komutanlığı'ndan ODTÜ tarafından resmi kanallarla temin edilen 1/100.000 ölçekli haritalar, dünya koordinat sistemine bağlanarak hazırlanan Coğrafi Bilgi Sistemi (CBS) ortamında aktarılmıştır. Daha sonra ise NDMP-UDGP'yi ve bu planda tanımlanan sınırlar oluşturulan haritalara aplike edilmiş ve son olarak GAP idaresince hazırlatılan 1/5000 ve 1/1000 ölçekli sayısal haritalar bu sisteme aktarılmıştır.

Son aşamada 1/1000 ölçek hassasiyetindeki haritalar üzerine NDMP-UDGP'de tanımlanan sınırlar ve ilgili kurul kararındaki 2000m kotu esas alınarak 1. Derece Sit Alanı sınırları çizilmiştir. Böylece 2007 yılına kadar 1/25.000 ölçeğinden daha alt ölçekte harita olmadığı için kesin sınırları tanımlarla belirlenen Nemrut'a ilişkin 1. Derece Arkeolojik Sit Alanı sınırları Uygulama İmar Planı ölçeğine kadar taşınmıştır.