

Nemrut dağı Tümülüsü 13.03.1986 tarihinde, bölgedeki başka eser ve yerleşmelerle birlikte Taşınmaz Kültür ve Tabiat Varlıkları Yüksek Kurulu'nun 2036 sayılı kararı ile tescil edilmiştir. Söz konusu karar¹ metni aşağıda aynen verilmiştir.

“Adıyaman, Kahta İlçesi, Nemrut Dağı ve yakın çevresindeki örenyerleri ve taşınmaz kültür varlıklarının tesciline ilişkin Taşınmaz Kültür ve Tabiat Varlıkları Ankara Bölge Kurulu'nun Gün (okunamadı) ve 203 sayılı kararı uyarınca hazırlanan belgelerin değerlendirilmesi hususunda Adıyaman Valiliği'nin 2.11.1984 gün ve 1093 sayılı yazısı okunarak, ekleri incelenmiş ve yapılan görüşmeler sonunda;

Adıyaman, Kahta İlçesi, Nemrut Dağı ve yakın çevresindeki Kocahisar köyündeki Yeni Kale'nin, Karadut Köyündeki Nemrut Dağı Tümülüsünün, Kocahisar Köyü Eski Kahta Köyündeki Eski Kale (Arsemia) tesciline, Koruma alanlarının ekli paftalarda işaretlendiği şekilde belirlenmesine, ayrıca bu alanda, ilgili kuruluşca Koruma Amaçlı İmar Planının ivedilikle yapılmasına karar verilmiştir.” (Kaynak: Taşınmaz Kültür ve Tabiat Varlıkları Yüksek Kurulu 13.03.1986 tarih ve 2036 sayılı kararı).

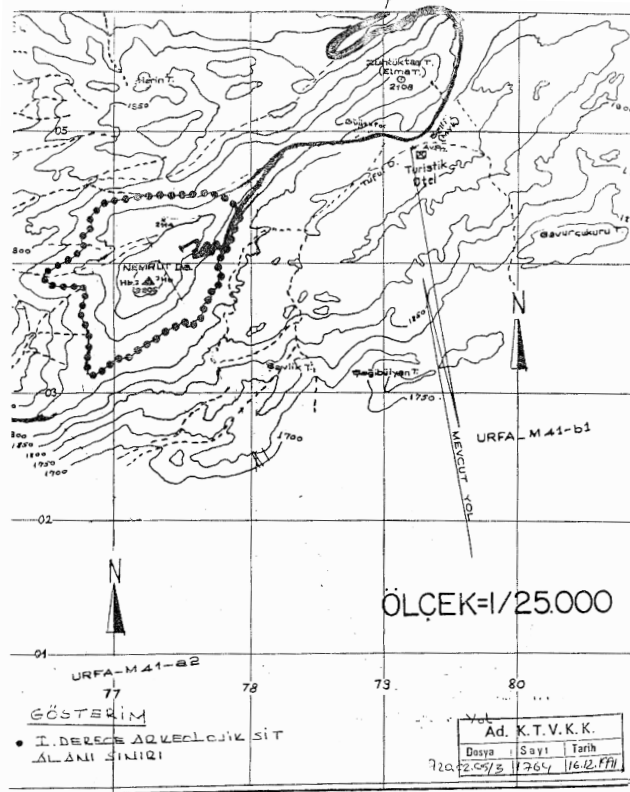

Resim 1: Adana KTVKK, 08.10.2001 tarih ve 4365 sayılı karar eki Nemrut Tümülüsü 1. Derece Sit Alanı Sınırlarını gösteren 1/ 25.000 ölçekli harita.

¹ Kararda ekinde koruma alanı belirlendiği ibaresi olmakla birlikte sit alanının sınırlarına ilişkin bu kararın eki olan belgeye ulaşılamamıştır. Bu eksikliği gidermek amacı ile Nemrut Dağı 1. Derece Sit Alanı nı gösteren AKTVKKB'nun **08.10.2001 tarih ve 4365 sayılı** karar eki olan harita gösterilmektedir.